観光先でも安心! 温泉地のトイレ情報

福島市内には特徴の異なる3つの温泉があり、各施設で多目的トイレを整備しています。疲れを癒しに足を運んでみては?

- 車いす対応トイレ
- オストメイト
- ユニバーサルシート（介護ベッド）
- 温水洗浄便座（ウォシュレット）
- ベビーシート
- 車いす使用者用駐車場（おもいやり駐車場）
- 利用可能時間
- 定休日 等
- 住所

飯坂温泉

■交通
東北自動車道 福島飯坂ICから車で約5分
福島駅から飯坂線で約25分

摺上川沿いに旅館が立ち並び、宮城の秋保、鳴子と共に奥州三名湯のひとつに数えられる古湯。松尾芭蕉が立ち寄ったことでも知られています。9つの共同浴場があり、気軽に湯めぐりも楽しめます。

41 飯坂温泉共同浴場　波来湯

- 6:00～22:00
- 火曜日
- 福島市飯坂町字十綱町30

土湯温泉

■交通
東北自動車道 福島西ICから車で約20分
福島駅からバスで約45分

夢枕にたった聖徳太子が教えたと伝えられる、歴史ある渓谷沿いの温泉地。豊富な湯量と数種類の泉質が楽しめるほか、こけしの里としても知られており、温泉街の至る所にこけしが点在しています。

42 土湯温泉公衆浴場　中之湯

- 9:00～21:00
- 火曜日
- 福島市土湯温泉町字下ノ町5

高湯温泉

■交通
東北自動車道 福島西IC・福島飯坂ICから車で約30分
福島駅からバスで約45分

薬効高い乳白色の硫黄泉が特徴で、東北地方で初めて「源泉かけ流し宣言」を行った名湯。蔵王、白布とともに「奥州三高湯」として知られており、その泉質の良さから多くの観光客が訪れています。

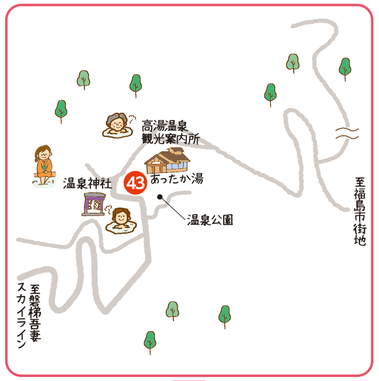

43 高湯温泉共同浴場　あったか湯

- 9:00～21:00
- 木曜日（木曜が祝日の場合は翌日）
- 福島市町庭坂字高湯25

17～40の施設の場所については裏面のトイレ情報マップをご覧ください

17 もにわの湯
- 9:00～21:00
- 休 無休
- 福島市飯坂町茂庭字清水川原21-2

18 愛宕山公園
- 8:30～16:30
- 福島市飯坂町湯野字愛宕山1外

19 湯沢公共トイレ〈鯖湖湯隣〉
- 終日
- 福島市飯坂町字湯沢地内
- ★男女それぞれに有

20 パルセいいざか
- 9:00～21:30
- 休 不定休
- 福島市飯坂町字筑前27-1

21 中野不動尊
- 8:30～17:00（10月中旬～12月 8:30～16:00）
- 休 無休
- 福島市飯坂町中野字堰坂28

22 十六沼公園屋根付運動場
- 9:00～21:00
- 休 12月28日～1月4日
- 福島市大笹生字前川子坂6-1ほか

23 土湯温泉観光交流センター 湯愛舞台
- 9:00～18:00
- 休 無休
- 福島市土湯温泉町字坂ノ上27-3
- ★フィッティングボード有

24 原郷のこけし群西田記念館
- 10:00～17:00※入館は16:30まで
- 休 月曜日（月曜が祝日の場合は翌日）・12月29日～1月3日
- 福島市荒井横塚3-183

25 大森城山公園
- 9:00～16:30
- 休 12月上旬～3月上旬（北側トイレ閉鎖）
- 福島市大森字本丸82　外
- ★北・南2ヶ所有

26 福島トヨタ クラウンアリーナ（国体記念体育館）
- 9:00～21:00
- 休 無休
- 福島市仁井田字西下川原41-1

27 福島駅〈西口〉
- 5:00～0:10
- 休 無休
- 福島市栄町1-1

28 アクティブシニアセンター・アオウゼ
- 9:00～21:00
- 休 無休※12月29日～1月3日は特別開館
- 福島市曽根田町1-18（MAXふくしま4F）

29 EASTビル
- 8:00～20:00
- 休 無休
- 福島市栄町1-10

30 エスパルふくしま店
- 10:00～20:00
- 休 1月1日
- 福島市栄町1-1
- ★2Fに授乳室有

31 福島駅前公衆トイレ
- 終日
- 福島市栄町地内
- ★男女それぞれに有

32 ウィズ・もとまち
- 9:00～21:00
- 休 祝日（祝日が日曜の場合は翌日）・12月29日～1月3日
- 福島市本町2-6　2F
- ★車いす対応トイレは1Fと3Fに有

33 パセナカミッセ
- 10:00～25:00
- 休 無休
- 福島市置賜町8-8

34 福島テルサ
- 9:00～22:00
- 休 12月29日～1月3日
- 福島市上町4-25

35 NCVふくしまアリーナ（福島市体育館・武道場）
- 9:00～21:00
- 休 12月28日～1月4日
- 福島市霞町4-45

36 福島市役所
- 8:30～18:00
- 休 土日祝日・12月28日～1月4日
- 福島市五老内町3-1
- ★オストメイトは2F西に有

37 茶屋沼公園
- 終日
- 休 12月29日～2月末（冬季閉鎖）
- 福島市渡利字坂下

38 弁天山公園
- 9:00～16:30
- 休 12月上旬～3月上旬（中央トイレ閉鎖）
- 福島市渡利字弁天山43-1　外
- ★東口・中央2ヶ所有

39 千貫森公園
- 9:00～17:00
- 休 月曜日（月曜が祝日の場合は翌平日）
- 福島市飯野町青木字小手神森1-299

40 土合館公園
- 9:00～16:30
- 福島市松川町字土合館7　外

観光にもショッピングにも役に立つ!

福島市 トイレマップ

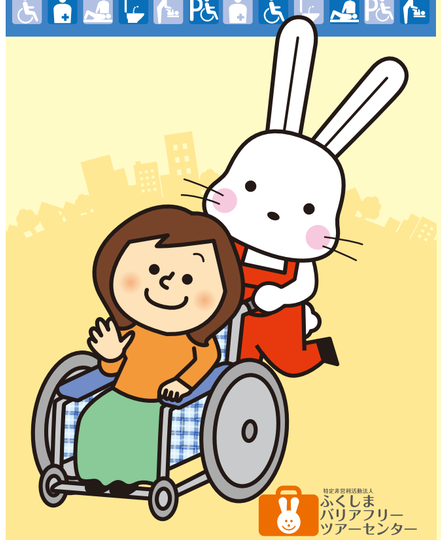

特定非営利活動法人 ふくしまバリアフリーツアーセンター

ふくしまバリアフリーツアーセンターは、JR福島駅西口2階にある福島市観光案内所内にあります。

センターでは福島市を中心とした福島県内の主な宿泊施設・観光施設、車いす対応トイレや交通機関などのバリアフリー情報を発信しています。

一人ひとりのハンディに合った快適な「ふくしまの旅」をご提案し、ふくしまを訪ねて良かった♪また行ってみたい！と思って頂けるような、旅のお手伝いをしています。

お気軽にお問い合わせください♪

● ふくしまの観光にいかがですか? ●

『車いすレンタル』のご案内

【数　　量】2台
【貸出時間】9：00～17：30
【貸出料金】2時間以内…無料
当日返却…500円
1泊2日…1,000円

※1日ごとに500円増し
※台数に限りがありますので、事前にご予約ください。

『入浴介助・食事介助』のご案内

ご宿泊先での入浴介助や食事介助など専門の介助者を手配いたします。
料金目安：1時間 5,500円（※介助者1名あたり）

編集・発行　特定非営利活動法人 ふくしまバリアフリーツアーセンター
〒960-8031　福島県福島市栄町1-1
TEL 024-531-6428（福島市観光案内所）
FAX 024-531-8165
E-mail fukushima-bftc@bz03.plala.or.jp
URL https://www.fukushima-bftc.jp/

上記のQRコードまたはホームページから、他施設の情報もご覧いただけます。

協力団体／福島県建築士会福島支部女性委員会
掲載のデータ内容は 2020年3月現在のものです

花見山公園周辺

日本を代表する写真家 故 秋山庄太郎氏が「福島に桃源郷あり」と毎年訪れていた花の名所。福島市を代表する観光スポットになっています。

A 花見山ウォーキングトレイル駐車場〈常設トイレ〉

- 終日
- 福島市渡利

『花見山観光介助ボランティア』のご案内

福島市を代表する花の名所『花見山』を訪れるご高齢の方やお身体の不自由な方が、安心して観光をお楽しみいただけるよう車いすを押してゆっくり歩いてくれる『花見山観光介助ボランティア』が活躍しています。花見山観光をご検討の方で必要な方は、事前にバリアフリーツアーセンターまでお問合せください。

空を走る道とも称される、全長約29km、最高標高1622mの観光道路。道中には作家井上靖氏が命名した「吾妻八景」と呼ばれる景勝地が続き、季節毎に変化に富んだ景色を楽しめます。

開通期間 4月上旬～11月中旬　浄土平駐車場／普通車500円

■浄土平湿原散策

車いすでも散策可能なバリアフリー木道が整備されています。

B 浄土平レストハウス

- 9:00～16:00
- 福島市土湯温泉町 鷲倉山浄土平 地内

C 浄土平駐車場公衆トイレ

- 9:00～16:00
- 福島市土湯温泉町 鷲倉山浄土平 地内

あづま果樹園

果物畑が広がる観光道路・フルーツライン沿いにある観光果樹園。フレッシュな果物の販売はもちろん、旬の果物狩りも人気です。

D あづま果樹園

- 8:00～17:00
- 休 6月上旬～11月下旬の間は無休
- 福島市飯坂町平野字西原1-13

信夫山

桜の名所にもなっている福島市の中心部にある山。登山やハイキングコースを案内する「信夫山ガイドセンター」からは市内を一望できます。

E 信夫山公園〈太子堂トイレ〉

- 9:00～16:30
- 福島市太子堂1　外

★他に第1展望台・第2展望台・月山駐車場にも有

F あづま総合運動公園 大駐車場

- 6:00～21:00
- 福島市佐原字神事場

★車いす対応トイレは男女それぞれ有。
女子トイレにベビーシート・ベビーチェアあり

G あづま総合体育館
- 9:00～21:00
- 休 火曜日（火曜が祝日の場合は翌平日）・12月29日～1月3日
- 福島市佐原字神事場1

H とうほう・みんなのスタジアム（県営あづま陸上競技場）
- 9:00～21:00
- 休 火曜日（火曜が祝日の場合は翌平日）・12月29日～1月3日
- 福島市佐原字神事場（あづま総合運動公園内）

I 県営あづま球場
- 9:00～21:00
- 休 火曜日（火曜が祝日の場合は翌平日）・12月29日～1月3日
- 福島市佐原字神事場（あづま総合運動公園内）

お出かけに便利な福島市内の

トイレ情報

福島市内にはさまざまな観光施設で多目的トイレを整備しています。安心して市内観光へお出かけください。

凡例
- 車いす対応トイレ
- オストメイト
- ユニバーサルシート（介護ベッド）
- 温水洗浄便座（ウォシュレット）
- ベビーシート
- 車いす使用者用駐車場（おもいやり駐車場）
- 利用可能時間
- 定休日 等
- 住所

① 旧堀切邸

- 9:00～21:00
- 無休
- 福島市飯坂町字東滝ノ町16

② 摺上川ダムインフォメーションセンター

- 9:00～16:30
- 年末年始
- 福島市飯坂町茂庭字蝉狩野山25

③ ふくしまスカイパーク

- 8:30～17:00
- 12月29日～3月31日（冬季閉場）
- 福島市大笹生苧畑169

★男女それぞれに有

④ 吾妻の駅ここら

- 9:00～17:00（季節により営業時間異なる）
- 12月29日～1月3日
- 福島市在庭坂字薬師田1-1

⑤ 土湯温泉まちおこしセンター 湯楽座

- 9:00～21:00
- 無休
- 福島市土湯温泉町字下ノ町22-1

★授乳室有

⑥ 福島市民家園

- 9:00～16:30
- 火曜日（火曜が祝日の場合は翌平日）・12月29日～1月3日
- 福島市上名倉字大石前 地内（あづま総合運動公園内）

⑦ 四季の里

- 9:00～21:00（各施設により異なる）
- 無休（年末年始及び施設点検日を除く）
- 福島市荒井字上鷲西1-1

★園内4ヶ所に有。ベビーシートは農園レストランに有

⑧ 福島県立美術館

- 9:30～17:00 ※入館は16:30まで
- 月曜日（祝日を除く）・祝日の翌日（土・日にあたる場合は開館）・12月28日～1月4日
- 福島市森合西養山1

⑨ コラッセふくしま

- 8:00～21:00（各施設により異なる）
- 11月23日（11月23日が日曜の場合は翌平日）
- 福島市三河南町1-20

★車いす対応トイレは1Fと4Fに有 ※4Fは会場利用がない時は使用不可

⑩ じょーもぴあ宮畑

- 9:00～17:00
- 火曜日（火曜が祝日の場合は翌平日）※小・中学校の春休み、夏休み、冬休み期間中は休まず開館
- 福島市岡島字宮田78

★休憩棟の車いす対応トイレにはオストメイト有

⑪ 福島市古関裕而記念館

- 9:00～16:30 ※入館は16:00まで
- 12月29日～1月3日 ※その他工事等による臨時休館あり
- 福島市入江町1-1

⑫ ふくしん夢の音楽堂（福島市音楽堂）

- 9:00～21:00
- 12月29日～1月3日 ※その他工事等による臨時休館あり
- 福島市入江町1-1

⑬ JRA福島競馬場

- 9:00～17:00
- 月曜日・火曜日・祝日・年末年始
- 福島市松浪町9-23

⑭ とうほう・みんなの文化センター（福島県文化センター）

- 8:30～19:00
- 12月29日～1月3日 ※施設メンテナンス休館日あり
- 福島市春日町5-54

★小ホールに2基有

⑮ こむこむ〈福島市子どもの夢を育む施設〉

- 9:30～19:00
- 火曜日（火曜が祝日の場合は翌平日）※小・中学校の春休み、夏休み、冬休み期間中は休まず開館
- 福島市早稲町1-1

★各階に有

⑯ 御倉邸

- 10:00～18:00
- 火曜日・年末年始
- 福島市御倉町1-78